DÜNYANIN EN ÜNLÜ UZAY KAHRAMANI

GORDON

Sayı:64 HAFTALIK GENÇLİK MECMUASI 200 Kuruş

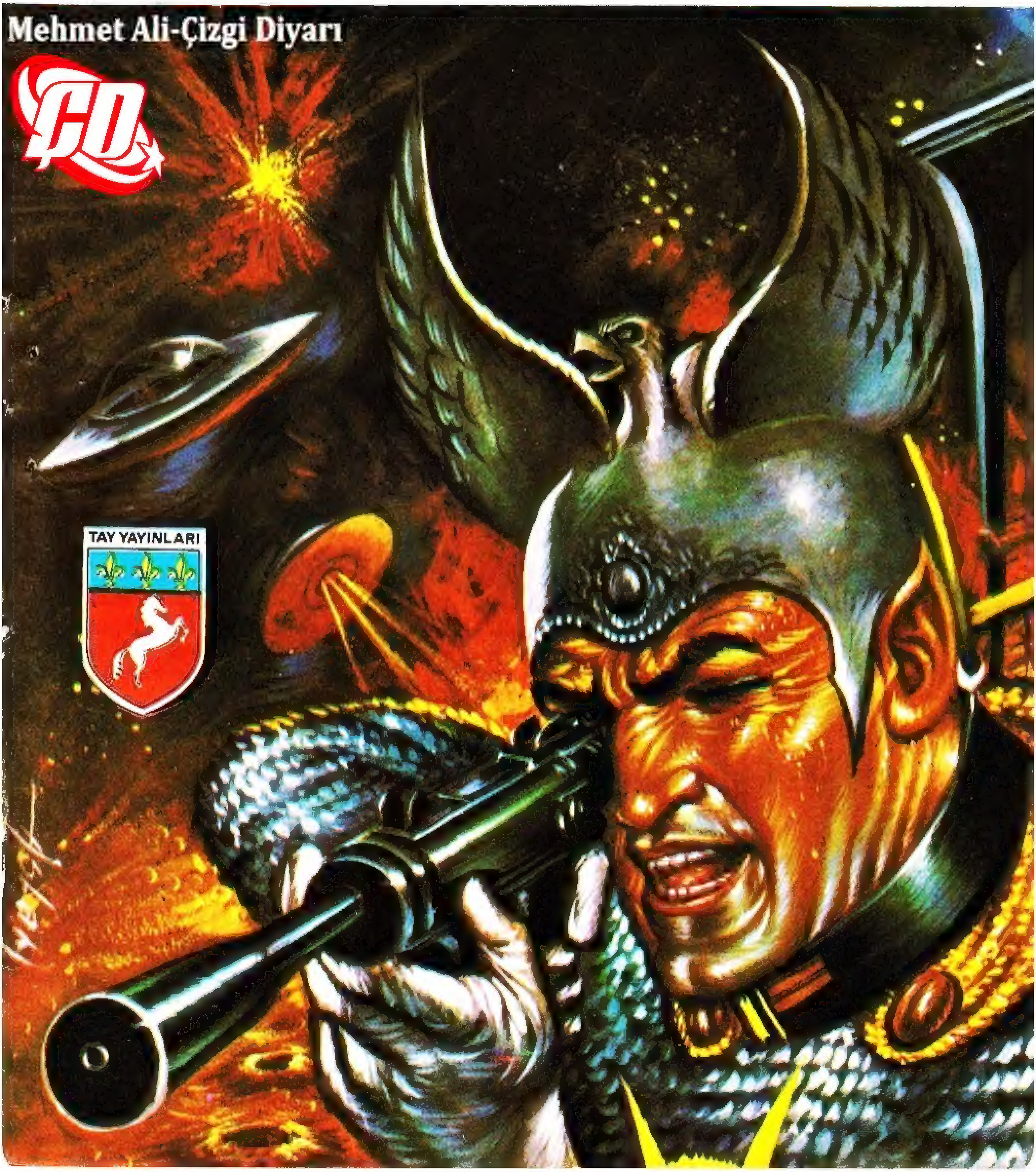

KARİKATÜR

GORDON - Haftalık Mecmua. Sahibi ve Sorumlu Yönetmeni : Sezen Yalçıner
Redaksiyon Şefi: Ay Barka, Kaligrafi ve sayfa düzeni: Ferdi Sayısman
İdare yeri: Türbe, Klodfarer Caddesi No.16 İSTANBUL Tel: 22 45 32
Türkiyede neşir hakkı TAY YAYINLARI'na aittir. Neşir Tarihi: 2/9/1974

TEHLİKELİ YARIŞ

Mehmet Ali-Çizgi Diyarı

GORDON

GORDON, MORGAN BATES'İN ROKETİ İLE UZAYDA YAPILACAK BİR YARIŞA KATILACAKTIR.. AYNI ROKETİN PİLOTLUĞUNU YAPMAK İSTEYEN BARBARA KATRİNS, BU GÖREV KENDİSİNE VERİLMEDİĞİ İÇİN ÇOK ÖFKELENMİŞTİR..

ROKETLERİN SON KONTROLLERİ YAPILDI.. BİRAZDAN UÇACAĞIZ MORGAN..
BÜTÜN ÜMİDİM SENDE, GORDON..!
MERAKLANMA MORGAN! ROKE_ TİN ŞAMPİYON OLACAK..
SENİN İMALÂTIN OLAN BU ROKETE GÜVE_ NİYORUM..DENEME UÇUŞLARI HARİKAYDI..
GEMİNİN SIÇRAMA RO_ KETLERİ DE VAR GORDON.. BU BİR AVAN_ TAJ..
DALE..YARIŞ İÇİN SANA BAŞARILAR DİLERİM..
SEN ARKADA_ ŞIN BARBARA_ YA BAŞARI DİLE!
YARIŞMACI PİLOTLAR LÜTFEN YERLERİNİ AL_ SINLAR..
İYİ ŞANSLAR BARBARA!
SAKIN RO_ KETİMİN KUYRUĞU_ NA YANAŞ_ MA, GÖZÜ_ NÜN YAŞI_ NA BAK_ MAM..

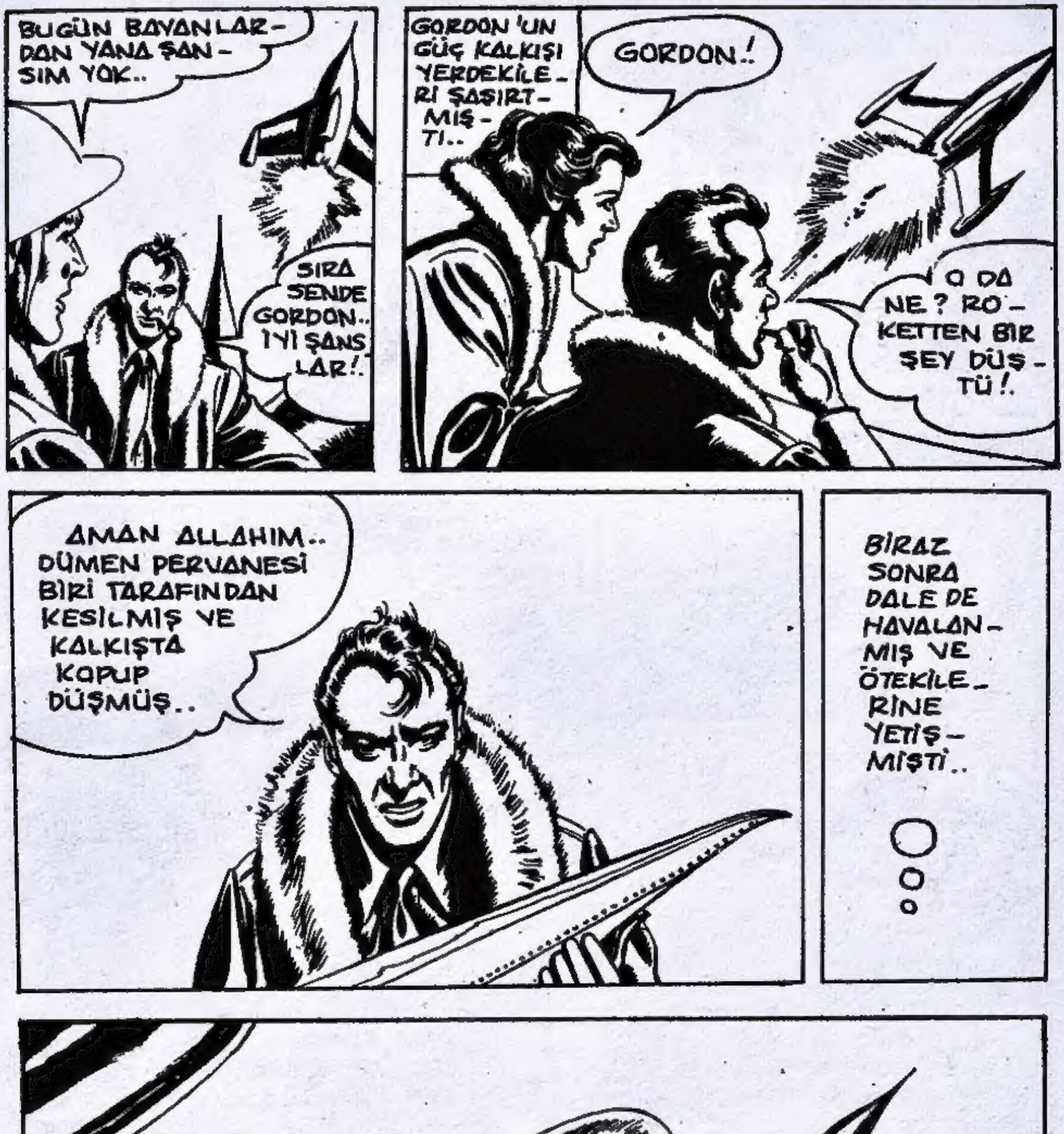
BUGÜN BAYANLARDAN YANA ŞANSIM YOK..
SIRA SENDE GORDON.. İYİ ŞANSLAR!.
GORDON'UN GÜÇ KALKIŞI YERDEKİLERİ ŞAŞIRTMIŞTI..
GORDON!
O DA NE? ROKETTEN BİR ŞEY DÜŞTÜ!.
AMAN ALLAHIM.. DÜMEN PERVANESİ BİRİ TARAFINDAN KESİLMİŞ VE KALKIŞTA KOPUP DÜŞMÜŞ..
BİRAZ SONRA DALE DE HAVALANMIŞ VE ÖTEKİLERİNE YETİŞMİŞTİ..

GORDON'A MUTLAKA YARDIM ETMELİYİM.. HAYATI TEH-LİKEDE..
GEMİYE SABOTAJ YAPAN HER KİMSE TELSİ-ZİNİ DE BOZ-MUŞ.. HABER-LEŞEMİYO-RUZ..
EN İYİ-Sİ YAKLAŞIP İŞARETLE KONUŞMA-LIYIM..
GÖSTERİR-SEM BELKİ ANLAR..
O DA NE? DA-LENİN ELİNDE BENİM DÜMEN PERVANELERİM-DEN BİRİ VAR.. KOPUP DÜŞMÜŞ OLACAK..
ANLADIĞINI İŞARET EDİYOR.. HERHALDE HEMEN GERİ DÖNER..
ŞİMDİ ŞU BARBARA DENİLEN KADI-NI GEÇİP KİBİRİNİ KIRA-YIM..
AMA GORDON GERİ DÖNMEMİŞ FREN ROKETLE-RİNİ ATEŞLEYİP UZAYDA STOP ETMİŞTİ..

64-4

ŞU YEDEK PARÇAYI ÇABUK MON-TE EDEBİLİRSEM, ONLARA YETİŞİP YA-RIŞI KAZANABİLİRİM..
BU, KASTEN KESİLMİŞ OLMA-LI.. BİRİSİ YARIŞI KAZANMAMI İSTEMİYOR..
TAMAM.. ŞİMDİ HÂLÂ KAZANMA ŞANSIM VAR..
GORDON SON HIZ-LA ÖNDE GİDEN YARIŞÇILARA YETİŞMEYE ÇALIŞIYORDU..
DİĞER GE-MİLER İKİNCİ ETABA GEÇMİŞ-LERDİR BİLE..

HAYLİ ZAMAN KAYBETTİM. EĞER SIÇRAMA ROKETLERİNİ ATEŞLERSEM BÜYÜK BİR İNME KAZANABİLİRİM..
BU SIRADA DALENİN GEMİSİNDE..
EYVAH.. YAKITIM BİTTİ.. EĞER BİR MUCİZE OLMAZSA SONSUZA DEK UZAYDA KALACAĞIM..
HAYRET.. BARBARA YAKITSIZ OLDUĞUMU FARKETTİ. DÖNÜP BANA YARDIMA GELİYOR.. BU İŞTE BİR BİT YENİĞİ VAR..
KATİL.. GORDON'UN GEMİSİNE SABOTAJ YAPTIN!..
SAÇMALAMA.. BU SÖZÜNÜN CEZASINI SANA ÖDETECEĞİM..
BU SIRADA GORDON ONLARIN BULUNDUĞU NOKTAYA GELMİŞTİ..
HAY ALLAH.. İKİ KIZ GEMİLERİNİ KİLİTLEMİŞLER.. O DA NE? KAVGA EDİYORLAR..

PİS CADI.. BOYNUNU KOPARACAĞIM SENİN!.
ŞİMDİ GÖRÜR-SÜN, SEN!
GİDİP AYIRAYIM ŞUNLARI..
GORDON DA GEMİSİNİ TERKEDEREK KADINLARIN YANINA UÇTU..
DALE.. BARBARA.. DELİRDİ-NİZ Mİ SİZ?.
NEDEN KAVGA EDİYOR-SU-NUZ?.
YALAN!.
ONUN HAYATINI KURTAR-MAYA GEL-DİM, BENİ KATİLLİK-LE SUÇ-LADI!.
SENİN GEMİNE SABOTAJ YAPTI..
KATİL KADIN!
BUDALA!.
LÜTFEN GEMİNİZE GİRİN BARBARA!

BENIM YAKITIM BITTI..
BENİM GEMİME BİN.! BÖYLECE YARIŞTA BARBARA İLE BEN KALMIŞ OLUYORUM..
YARIŞIN FİNİŞİNE GELDİK, GORDON..O DİŞİ AKREP ÖNDE.
HAKLISIN.. BENİM YÜKÜM FAZLA. YARIŞI BARBARA KAZANACAK GALİBA..
ARAYI GİTTİKÇE AÇIYOR GORDON..SEN BU KIZA ÖZEL İLGİ DUYUYORSUN, VE KAZANMASINI İSTİYORSUN..
BARBARA DELICE BIR HIZLA DÜNYA ATMOSFERINE GIRMIŞTI..
SÜRTÜNME HIZIMI DÜŞÜRÜR.. SENTETİK YAKITI KULLANIP, SON YAKITIMI İNİŞE SAKLAYACAĞIM..

BU ŞEKİLDE GEMİ PARÇALANMAZSA ŞANSIM VAR DEMEKTİR..
BARBARA ÇILGINCA PLÂNINI UYGULAMIŞ KORKUNÇ BİR HIZLA DÜNYAYA İNMİŞTİ..
YİNE DE BAŞARDIM!.
BİRAZ SONRA..
GÜNEŞ SİSTEMİ YARIŞINI BARBARA KATRİNS KAZANMIŞTIR..
ŞEY.. BARBARA ÖZÜR DİLERİM..
SANA AİT TAMİR ARAÇLARI GORDON'UN ROKETİNİN BULUNDUĞU HANGARDA BULUNDU.. O GECE ÜSSE GELDİĞİNİ BEKÇİ İTİRAF ETTİ..
BENİMLE MÜDÜRİYETE KADAR GELECEKSİNİZ BAYAN..
DURUN.. DURUN..

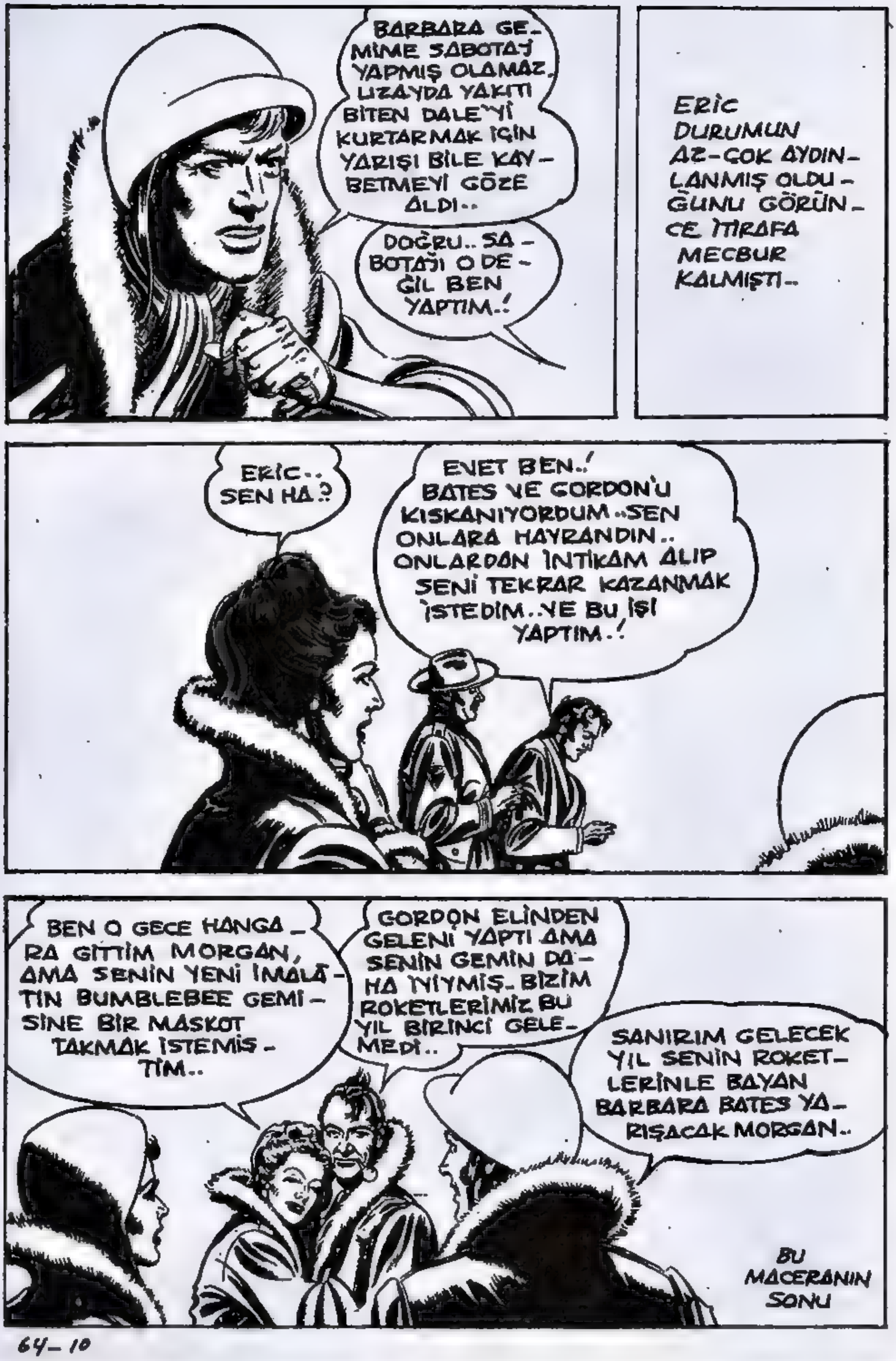

BARBARA GEMIME SABOTAJ YAPMIŞ OLAMAZ. UZAYDA YAKITI BİTEN DALE'Yİ KURTARMAK İÇİN YARIŞI BİLE KAYBETMEYİ GÖZE ALDI..
DOĞRU.. SABOTAJI O DEĞİL BEN YAPTIM..!
ERİC DURUMUN AZ-ÇOK AYDINLANMIŞ OLDUĞUNU GÖRÜNCE İTİRAFA MECBUR KALMIŞTI..
ERİC.. SEN HA..?
EVET BEN..! BATES VE GORDON'U KISKANIYORDUM..SEN ONLARA HAYRANDIN.. ONLARDAN İNTİKAM ALIP SENİ TEKRAR KAZANMAK İSTEDİM..VE BU İŞİ YAPTIM..!
BEN O GECE HANGARA GİTTİM MORGAN, AMA SENİN YENİ İMALÂTIN BUMBLEBEE GEMİSİNE BİR MASKOT TAKMAK İSTEMİŞTİM..
GORDON ELİNDEN GELENİ YAPTI AMA SENİN GEMİN DAHA İYİYMİŞ. BİZİM ROKETLERİMİZ BU YIL BİRİNCİ GELEMEDİ..
SANIRIM GELECEK YIL SENİN ROKETLERİNLE BAYAN BARBARA BATES YARIŞACAK MORGAN..
BU MACERANIN SONU

DEMEK BİR KAÇ GÜN DÜNYADAN UZAKLAŞMAK İSTİYORDUN GÜZELİM.?
AH.. SEN TATLI BİR DELİSİN.!
DÖNÜŞÜ OLMAYAN VADİ
YENİ MACERA
TABİİ YA.. AY'A GİTMEK İSTEDİN, GİDİYORUZ.. SANA HER İSTEDİĞİNİ VERECEĞİM.!
PEPE.. GEMİNİN KONTROLLARINA BİR GÖZ ATSANA..
PEPE DİKKAT.!
KORKACAK BİR ŞEY YOK..
HAYIR PEPE.. DİKKAT ET.. AAAY!...
EĞER YÜZÜM YARALANMIŞSA GEBERTİRİM SENİ..
KAPA ÇENENİ.!
ALO.. ALO.. D.U.K. LUNADOME ÜSSÜNÜ ARIYORUM. BEN PEPE SANTAZAR. AY'DA KAZA YAPTIM.. ÇABUK BİZİ BURADAN KURTARIN.. YOKSA..

BABAM SİZE HADDİNİZİ BİLDİRİR..
BU ÇAĞIRI HOŞUMA GİTMEDİ GORDON!
GİDİP BİR BAKALIM SANDY.
ÜZGÜNÜM SANTAZAR, AMA ORADA İNİŞ YAPABİLECEĞİMİZ BİR YER YOK. HEM 200 YOLCUMUZ VAR. LUNADOME'DAN YARDIM GÖNDERECEĞİM..
HEMEN BURAYA GEL. YOKSA SENİ ÖMÜR BOYU SÜRÜNDÜRÜRÜM. KORKAKLAR.. HEY BURAYA GELİN!
DAHA SONRA LUNADOME ÜSSÜNDE..
ŞIMARIK BİR HOVARDA VE BİR FİLM YILDIZI.. BÜTÜN DÜNYA ÇALKALANIYOR. DAĞCILARIN ONLARI KURTARMASI HAFTALAR SÜRER..
ONLARIN YOLUNU İZLERSEK ORAYA KISA ZAMANDA VARIRIZ. YARDIM MALZEMELERİNİ VERİN.. BEN KURTARIRIM ONLARI..
HER ŞEY TAMAM GORDON.. ÖZEL OLARAK HAZIRLANAN BİR KABİNDE OTURACAKSIN..
GÜZEL.. BEN HAZIRIM ALBAY..
BU DAR KABİN SENİ KORUYACAK GORDON..
ZARARI YOK.. ÇARPMAYA KADAR DAYANABİLİRİM..

64-12

TANRI YARDIMCIN OLSUN GORDON!
GORDON ENKAZIN BULUNDUĞU BÖL-GEYE YAKLAŞTI VE..
BU ÖZEL KABİN BA-YILMAYI ÖNLER UMA-RIM.. HAYDİ..
NE BİÇİM PİLOTSUN SEN? NASIL ÇIKACA-ĞIZ ŞİMDİ BU-RADAN?
BURAYA GELMENİN TEK YOLU AYNI TEPEYE ÇARPA-RAK İNMEKTİ.. BURADAN YÜRÜ-YEREK ÇIKA-CAĞIZ..
GORDON GEMİSİNİN ENKAZINDAN KUR-TARMA MALZEMESİNİ ÇIKARTTI.
OH.! YOKSA SİZ ŞU MEŞ-HUR GORDON MUSU-NUZ?
EVET.. ŞİMDİ ŞUNLARI TAŞIYIN DA HAREKETE GEÇELİM..
HIH!
BU 150 KİLOLUK YÜK AY'DA SADECE 25 KİLO TUTAR.. SİZ ONLARI TA-KARKEN BEN DE YÜKSELİP SİZE İP ATACA-ĞIM..
BİR JET MOTORU.. YÜRÜMEMİZE GEREK YOK..

BUNU KULLANMAK ÖZEL EĞİTİM İSTER PEPE.. ŞU İPİ BELİNİZE BAĞLAYIN BAYAN ELYSE..
O MOTORLA SADECE BİR KİŞİ UÇABİLECEĞİNE GÖRE BUNA BİR ÇARE BULMALIYIM..
EN İYİSİ GORDON'UN İCABINA BAKMAK.!
BU İPLE TIRMANAMAM BEN.. DELİ Mİ SANDIN BENİ ?!
SIKI TUTUN, BEN SENİ ÇEKERİM.. KORKMA İP SAĞLAMDIR.. 250 KİLOYA KADAR TAŞIR.!
ŞİMDİ İPLERİNİZİ SIKICA BAĞLAYIN VE VAR GÜCÜNÜZLE İLERİ ATLAYIN..
TAMAM BAYAN ELYSE.. SIRA SENDE PEPE..
BURASI ÇOK GENİŞ VE DERİN, ATLAYAMAM. JETİ YOLLA BANA..!
HAYIR.! KULLANMASINI BİLMİYORSUN, VEREMEM..
HIH.. NE BİÇİM ADAMSIN SEN ?
PEKİ PEKİ.. ATLAYACAĞIM..

64-14

AAH.. İMDAAT..
SAKİN OL. İPİN UCU BENDE..
AZ KALDI ÖLÜYORDUM.. BABAMIN HÜKÜMETİ BUNUN HESABINI SORACAKTIR SENDEN..
YORGUNSUN PEPE.. BİRAZ DİNLENSEN İYİ OLACAK.
AZ SONRA ÇADIRDA..
BUNLAR FRANSIZ YEMEKLERİNE BENZEMEZ AMA ENERJİ KAZANDIRIR BAYAN ELYSE..
BU KOMEDİ YETER ARTIK..
SİZ İSTERSENİZ İZCİLİK OYNAYIN.. BEN O JET MOTORUNU İSTİYORUM GORDON.. HEM DE ŞİMDİ!
YÜK TAŞIMAK BANA GÖRE DEĞİL.. BEN JET MOTORUYLA GİDECEĞİM!
BENİ DURDURMAYA KALKMA, PIŞMAN OLURSUN..
KORKAK DEMEK BENİ TERKEDİYORSUN?!

BEN YAŞA-MAYI ÇOK SEVERİM ELYSE..
DURDU-RUN ONU GORDON..!
DELİ OLMA PEPE.. KULLANA-MAZSIN ONU.. GERİ DÖN.!
BOŞUNA NEFES TÜ-KETME.. TIRMAN-MAK İÇİN ONA İHTİYACIM VAR..
HEY, NE OLUYOR..!?
SAKİN OL VE HIZI AZALT PEPE.!
YAPAMIYORUM.. KONTROLUMDAN ÇIKTI..
OH GOR-DON.. DÜ-ŞÜ-YOR.!
AH.. NE FECİ BİR SON.!

64-16

HAYDİ ELYSE - SIKI BAĞLADIM SENİ.. KORKMA... TIRMANMAYA DEVAM ET.
ÖYLE YORUL-DUM Kİ, FAKAT GAYRET EDECE-ĞİM GORDON!
AZ YOLUMUZ KALDI.. DEVAM EDEBİLECEK MİSİN?
EVET.. BANA GÜÇ VERİYOR-SUN..
OH.. NİHAYET..!
TEPEYE GELDİK. ARTIK DİNLENEBİLİR-SİN, ELYSE. BURADAN LUNADOME İLE BAĞLAN-TI KURABİ-LİRİM..
BU OKSİJEN ÇADIRI BİR HARİKA.. BAŞLIĞI ÇIKARABİLMEK NE GÜZEL..
TELSİZLE BAĞ-LANTI KURABİL-DİM.. ALO, GOR-DON LUNADO-ME'U ARIYOR. YERİMİ BİLDİRİ-YORUM.. TA-MAM..
-İŞTE BÖYLE ALBAYIM.. JET İLE PEPE'Yİ KAY-BETTİK FAKAT BİZ SIHHATTEYİZ..
GORDON.. BEN DALE. ORAYA İNİŞ YAPABİ-LİR MİYİZ?

HAYIR DALE.. DÜZLÜK BİR YER BULUNCA SİZE HABER VERİRİM..
OH.. HAYIR.. ÇOK YORGUNUM.. ARTIK DAYANAMAYACAĞIM..
SEN CESUR BİR KIZSIN ELYSE. DAYANMALISIN, BAŞARACAĞIZ..
PEKİ GORDON.. SİZDEN HABER ALANA DEK BEKLİYECEĞİZ..
BU KADIN GORDON'A YÜK OLUYOR..
HAYATIM PAHASINA DA OLSA YARDIM ETMELİYİM..
DALE KURTARMA GEMİSİYLE GİDİYOR KOMUTANIM!
BU BİR İNTİHAR OLUR.. ÇABUK DURDURUN ONU.
ALBAY STANHOPE'DEN GORDON'A.. DALE SİZE DOĞRU GELİYOR. GERİ DÖNMEYİ REDDETTİ..
EVET ALBAYIM. GÖRÜYORUM ONU..

GERİ DÖN DALE.! BURAYA İNEMEZSİN.!
DUYUYOR MUSUN? BURAYA İNMEK İNTİHAR DEMEKTİR, GERİ DÖN..!
DÖNEMEM GORDON YAKITIM YETMEZ.. AŞAĞIDAKİ YAMACA İNİYORUM..
BAŞARDI.. FAKAT KAYALAR KIRILDI. UÇURUMA YUVARLANACAK..
KAYA PARÇALANIYOR.. ONU TUTAMIYORUM - ATLA DALE.. ATLA..
ÜZGÜNÜM GORDON. HER ŞEYİ BERBAT ETTİM..
EVET.. HEM DE NASIL! KURTARMA MALZEMELERİ DE GİTTİ.. ÜSTELİK BİR KİŞİ DAHA EKLENDİ..

AFFET BENİ GORDON.. SANA YARDIM ETMEK İSTEDİM..
ACELE ETMELİYİZ, OKSİJEN GİTTİKÇE AZALIYOR..
ACELE ETMEK KOLAY DEĞİL GORDON.. BU ELBİSELER ÇOK AĞIR..
ŞÜKREDİN Kİ BENİM GİBİ SIRTINIZDA YÜK TAŞIMIYORSUNUZ BAYAN ELYSE..
BU ŞIMARIK KADIN İÇİN BU YÜKÜ TAŞIMAYA MECBUR MUYUM, GORDON..?
MECBURUZ DALE.. HEM BURAYA GELMEMEN İÇİN SENİ İKAZ ETMİŞTİM..
BU TAŞBEBEK GORDON'UN AKLINI ÇELMİŞ..

AMA BEN ONA.. AAYY.. İPİM KOPTU..!
DALE..!
DALE'NİN İPİ BİR KAYAYA TAKILDIĞINDAN UCUNDA ASILI KALMIŞTI..
KIPIRDAMA DALE.. ŞİMDİ GELİYORUZ..
ŞANSLIYMIŞSIN..
ŞANSLI MI? ELYSE İPİMİ GÖZDÜ.. ÖLDÜRMEYE KALKTI BENİ..
YANILIYORSUNUZ BAYAN DALE.. SİZİ SEVMESEM BİLE HİÇ DEĞİLSE MALZEMELERİ KAYBETMEK İSTEMEM..
EVET DALE.. ELYSE'NİN BÖYLE BİR ŞEY YAPACAĞINI SANMIYORUM.. ONU YANLIŞ ANLADIN..

BÖYLECE GORDON, DALE VE ELYSE GÜNLERCE YOL ALDILAR..
OH, ARTIK DAYANAMIYACAĞIM.. ÇOK YORULDUM GORDON..
GAYRET ELYSE.. NEREDEYSE SONUNA GELDİK..
HAYIR ARTIK BİTTİ.. YANIMA GEL GORDON..
KENDİSİNİ KAMERA KARŞISINDA SANIYOR..
NİHAYET TELSİZLE İRTİBAT KURABİLDİLER..
ALO.. ALO.. KURTARMA EKİBİ GORDON'U ARIYOR.. BİZİ DUYUYOR MUSUNUZ? ALO..
DUYDUN MU GORDON? YAKINDALAR..
EVET, FAKAT PİLLERİMİZ ÇOK ZAYIF.. ONLARA CEVAP VEREMEYİZ.. VE SADECE BİR YEDEK OKSİJEN TÜPÜ KALDI..
AL ONU GORDON.. GİT BUL ONLARI!

HAYIR.. HAYIR.. BİZİ BURADA YALNIZ ÖLÜME TERKEDEMEZSİN, GİTME.!
TÜPÜNDE OKSİJEN VAR ELYSE. KIMILDAMAZSAN DAHA AZ OKSİJEN SARFEDERSİN.. HEMEN DÖNERİM..
GORDON VAR GÜCÜYLE KURTARMA EKİBİNİ BULMAYA ÇALIŞIYORDU.. NİHAYET..
EĞER YANILMIYORSAM BU TEPENİN ARDINDA OLMALILAR. AMA OKSİJENİM BİTMEK ÜZERE..
EVET, İŞTE KURTARMA EKİBİ.. HEEEYY.!
BAKIN! GORDON BU.!
ÇABUK, OKSİJEN VERİN..
OF.. TAMAM BEN İYİYİM.. JET MOTORU VE OKSİJEN VARMI ?.
İKİ TÜP ALIYORUM.. DALE VE ELYSE'Yİ, BURAYA GETİRMEK İÇİN.. JET MOTORU İLE GİDECEĞİM SİZ ARKAMDAN GELİN..

İŞTE ORADALAR.. BİRİ EL SALLIYOR DEMEK HÂLÂ YAŞIYORLAR..
GORDON.. GORDON.. KURTAR BENİ..
OKSİJE- NİM BİTTİ..!
OH, VAKTİNDE YETİŞTİN.. ÇABUK OKSİJEN VER.. BO- ĞULUYORUM..
SAKİN OL ELYSE.. BOL BOL OKSİJEN VAR.! DALE, DALE.. MOSMOR KESİLMİŞ..
GORDON HEMEN DALE'YE YENİ BİR TÜP TAKTI.. AZ SONRA GENÇ KIZIN RENGİ NORMALE DÖNMÜŞTÜ..

DALE SEVGİLİM.. NİYE YAPTIN BUNU..?
DÖNDÜN GORDON.. DEMEK KURTARMA EKİBİNİ BULDUN?.
EVET.. İŞTE ORADA-LAR.. AMA BANA TÜ-PÜNÜN BOŞ OLDU-ĞUNU NEDEN SÖYLEMEDİN?
KALAN OKSİ-JENİ BANA VERİR VE KURTARMA EKİ-BİNİ BULA-MAZDIN..O ZAMAN DA HEPİMİZ ÖLÜRDÜK..
OH.. GAZETECİ MA-RIO BROWN DA BU-RADA.. RESMİMİ Mİ ÇEKMEK İSTİ-YORSUNUZ..?
DAHA SONRA BEBEĞİM.. ŞİMDİ BURADA DAHA İL-GİNÇ BİR KONU VAR..
SONRA..
OH! GORDON.. HAYATIMI KURTAR-DIN..
BU GÖREVİMDİ BAYAN ELYSE.. ARTIK UZAY HEVESİNİZDEN VAZ GEÇER-SİNİZ SANI-RIM..
EVET GORDON.. HAKLISIN.. UZAY GEZİNTİLERİ BANA GÖRE DEĞİL..!
BU MACERANIN SONU

UZAYDA KAZA
GORDON
YENİ MACERA
SON KAMYON DA GELDİ GORDON!.
GÜZEL.. İMZALIYAYIM.. GEMİYE YÜKLEYİN!
GEMİDE MADENCİLİK MAKİNELERİ VE MARTİAN BANKASI İÇİN BİR MİLYON DOLAR TUTARINDA PARA VAR..
MUHAFIZLARA SÖYLEYEYİM DE SON DENETİMİ YAPSINLAR..
PARA.. HA! HA! TABİİ YÜKLENDİ HA! HA! HO! HO! HO.!
HEY.. NE OLUYOR ORADA? NİÇİN GÜLÜYORSUN?
NE OLDU?
BİR KAZA OLMUŞ, VE BÖLGEYE GÜLME GAZI YAYILMIŞ, BÜTÜN BU ADAMLARA TIBBİ MÜDAHALE GEREK..
HA! HA! HA! HO! HO! HO!
AMBULAN

64-26

GEMİDE BAŞKA HASTALAR DA OLABİLİR HEMŞİRE.. BAKSAK Nİ OLACAK..
DURUN DOKTOR.. "ÖHÖ,ÖHÖ.." HA! HA! "ÖHÖ.."
GİREMEZ.. "ÖHÖ"..SİNİZ BU GEMİ-YA-AH..
ÖYLE Mİ?
BAKIN, HA! HA! GEMİYİ ÇALIŞTIRIYORLAR.. HO! HO! HO!
DURDURUN ONLARI..
MAKİNELERİ ÇALIŞMAYA BAŞLIYAN DEV GEMİ YAVAŞ YAVAŞ YÜKSEL-MEYE BAŞLADI..
DALE DE HÂLÂ GEMİDE.. HA! HA! HA!
BİR MİLYON DOLAR GİDİYOR.. HA! HA! HA!

ONLARI DURDURMAM GEREK..!
BU GAZDAN UZAKLAŞMALIYIM.. DOKTOR İLE HEMŞİRE SAHTEYDİLER.. GAZI ONLAR YAYDI..
HA! HA! HA!
GORDON.. BU DA NE? NE OLUYOR?
GEMİ ÇALINDI VE DALE HÂLÂ GEMİDE..
DESENE 1.000.000.-DOLAR GİTTİ. ÜSTELİK UZAYDA HIRSIZLARI DURDURACAK GEMİ DE YOK..
BEN X-84'Ü ALIP İZLERİM ONLARI..
BİRKAÇ DAKİKA SONRA X-84 UZAYA FIRLADI..
BENİ DUYUYOR MUSUN DALE? İYİ MİSİN?
GAYET İYİDİR GORDON.. ZEVKLİ BİR YOLCULUK YAPIYOR..
NİCKY HAMİLTON! DEMEK HIRSIZ SENSİN..?
EVET, ESKİ ÜNİVERSİTE ARKADAŞIM. EN BAŞARILI ÖĞRENCİLERDEN BİRİ OLDUĞUMU HATIRLARSIN, EH BAŞARIMI DEVAM ETTİRİYORUM İŞTE..

64-28

DALE İÇİN ÜZÜLME-BİLİRSİN, BİR SİNEĞİ BİLE İNCİTMEM BEN..
YALAN SÖYLÜYOR GORDON! MADEN ARAMA ROBOTLARINI YOLUNA BIRAKTI.. DİKKATLİ OL..
ÇOK GEÇ! GEMİMİ PARÇALAMAYA BAŞLADILAR BİLE..
ÇOK YAZIK, DALE..!
KORKARIM Kİ UYARINDA BİRAZ GEÇ KALDIN..
GORDON.. OH..HAYIR..
ROBOTLARDAN KURTULMANIN TEK YOLU ÇIKARMA ROKETİ İLE GEMİDEN AYRILMAK..!

ÇALINAN ROKETTE..
OH.. GORDON.. GORDON.. ÖLDÜRDÜNÜZ ONU..
HERKES BİR GÜN ÖLECEK YAVRUM.. ŞİMDİ EMNİYET KEMERİNİ BAĞLA, İNİŞE GEÇİYORUZ..
SATÜRN'ÜN EN BÜYÜK UYDUSU GÜZEL TİTAN! DAİMA SIFIR ALTI 20° ISIDA.. KAÇAK BİR GEMİ İÇİN EN ELVERİŞLİ SAKLANMA YERİ..
NİCKY! GÖKTE BİR ROKET İZİ VAR.
GORDON OLMALI.. ÇIKARMA GEMİSİNİN FREN ROKETLERİNİN İZİ.. AMA BU LİKİD AMONYAK NEHRİ ONU DURDURUR..
NICKY ZIPKIN TÜFEĞİ İLE NEHRİN İKİ TARAFINA BİR İP GERDİ..
ÖNCE SEN MARY.. BİLEKLERİNE BAĞLIYACAĞIM İPLE DİĞER TARAFA KAYACAKSIN..
YARDIM ET NICKY.. BURADA KALDIM..
DEMEK YETERİ KADAR HIZLI İTEMEMİŞİM. ORADA GORDON'U BEKLE.. BEN PARAYI ALIP GİDİYORUM, AMA ÇOK DAHA EMİN BİR YOLDAN TABİİ..
DİŞ CANAVAR!.

BASKI ÇETİN OFSET 27 32 87

Mehmet Ali-Çizgi Diyarı

DEVAMI GELECEK SAYIDA